

LEGENDA

BENI CULTURALI AI SENSI DEL DLGS N. 42/2004 - PARTE SECONDA

AREE ED EDIFICI SOTTOPOSTI A TUTELA (ART. 10)

NUCLEI DI ANTICA FORMAZIONE

PERIMETRO DEI NUCLEI DI ANTICA FORMAZIONE

TIPO EDIFICI

AM1

AM2

AB1

AB2

AC1

AC2

AMBITI DEL PIANO DEI SERVIZI

ZONE AS | AREE A SERVIZI PUBBLICI E DI INTERESSE PUBBLICO O GENERALE

AMBITI AGRICOLI

TESSUTI AGRICOLI

ELEMENTI DI FONDO

DBT 2021

TORRENTE MOLGORA

BENI CULTURALI	Denominazione
1	PALAZZO COMUNALE CON ANNESSO PARCO
2	VILLA GALLARATI SCOTTI CON PARCO
3	COMPLESSO EX CONVENTO DI S. FRANCESCO GIARDINO E ANNESSI
4	PONTE DI S. ROCCO
5	VILLA FERRI DI S. MARIA MOLGORA
6	CHIESETTA DEDICATA A S. CARLO E ANNESSO EX BASTIERO
7	VILLA GUSTI CON PARCO E ANNESSI
8	VILLA BORMIOLDI CON PARCO E CASCINA DI CACCIA
9	VILLA GIARDINO E RUSTICI (MARCHINI)
10	INCASSO DI S. LORENZO
11	PALAZZO MARZULLI CON GIARDINO
12	VILLA SOTTOCASA
13	VILLA VESCONTI GARZANTINI PRATI (EX CASA DEL FASCIO)
14	CHIESA PARROCCHIALE SEC. XIX
15	COMPLESSO MEDIOEVALE DI VIA CAVOUR
16	SANTUARIO DELLA BEATA VIRGINE
17	CHIESETTA MEDIOEVALE DELL'ADDOLORATA
18	CHIESETTA MEDIOEVALE S. ANTONIO
19	CHIESA DEL SOSPITALI DI VIMERCATE
20	EX BIBLIOTECA COMUNALE DI ORENO
21	QUARTIERO NORMANNEVALE DI ORENO
22	VILLA CASANOVA E GIARDINO
23	EX SERRATORIO FERRILE
24	CASA CORIO CON GIARDINO E FABBRICATO DI GIARESA
25	VILLA FOPPA

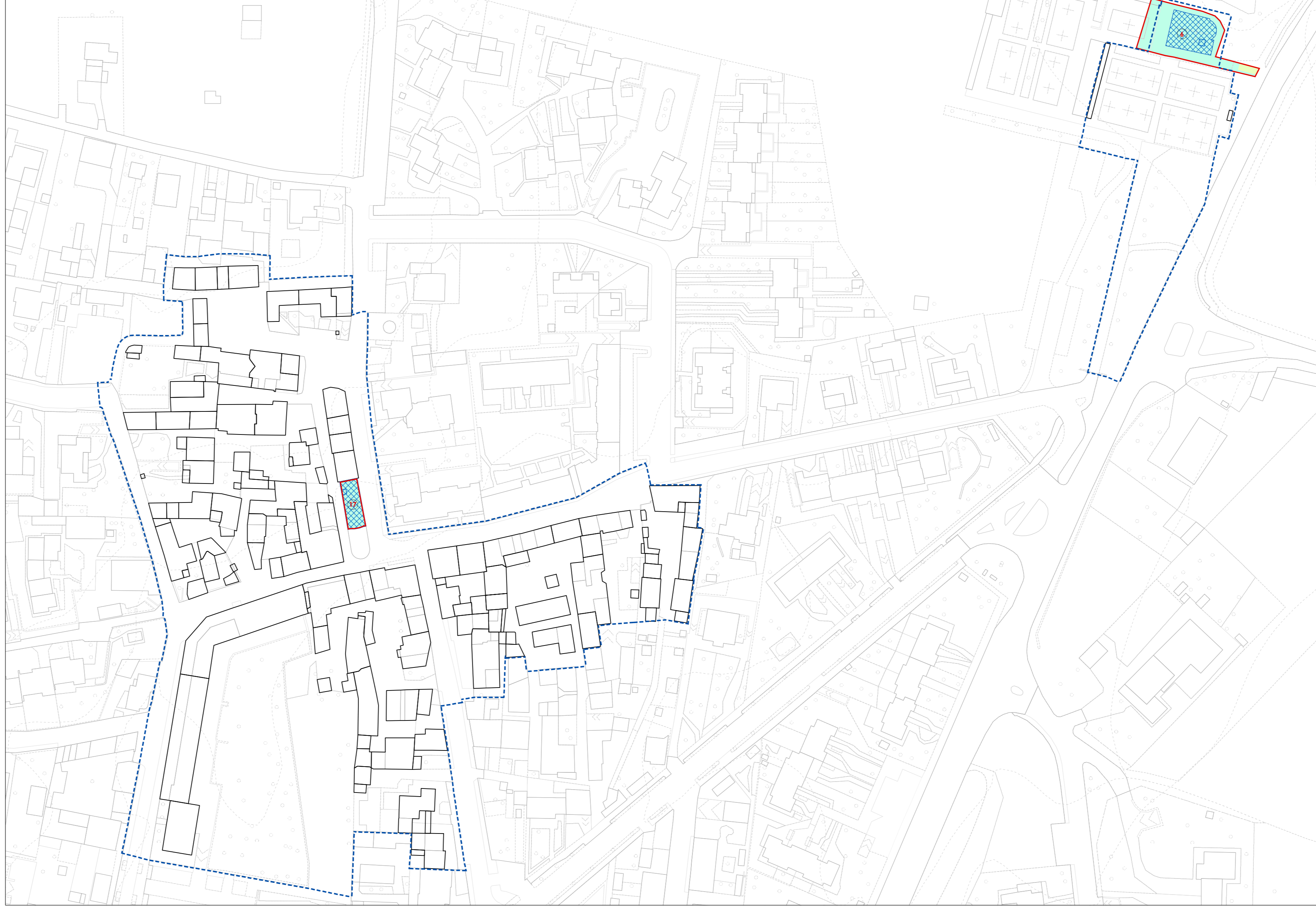
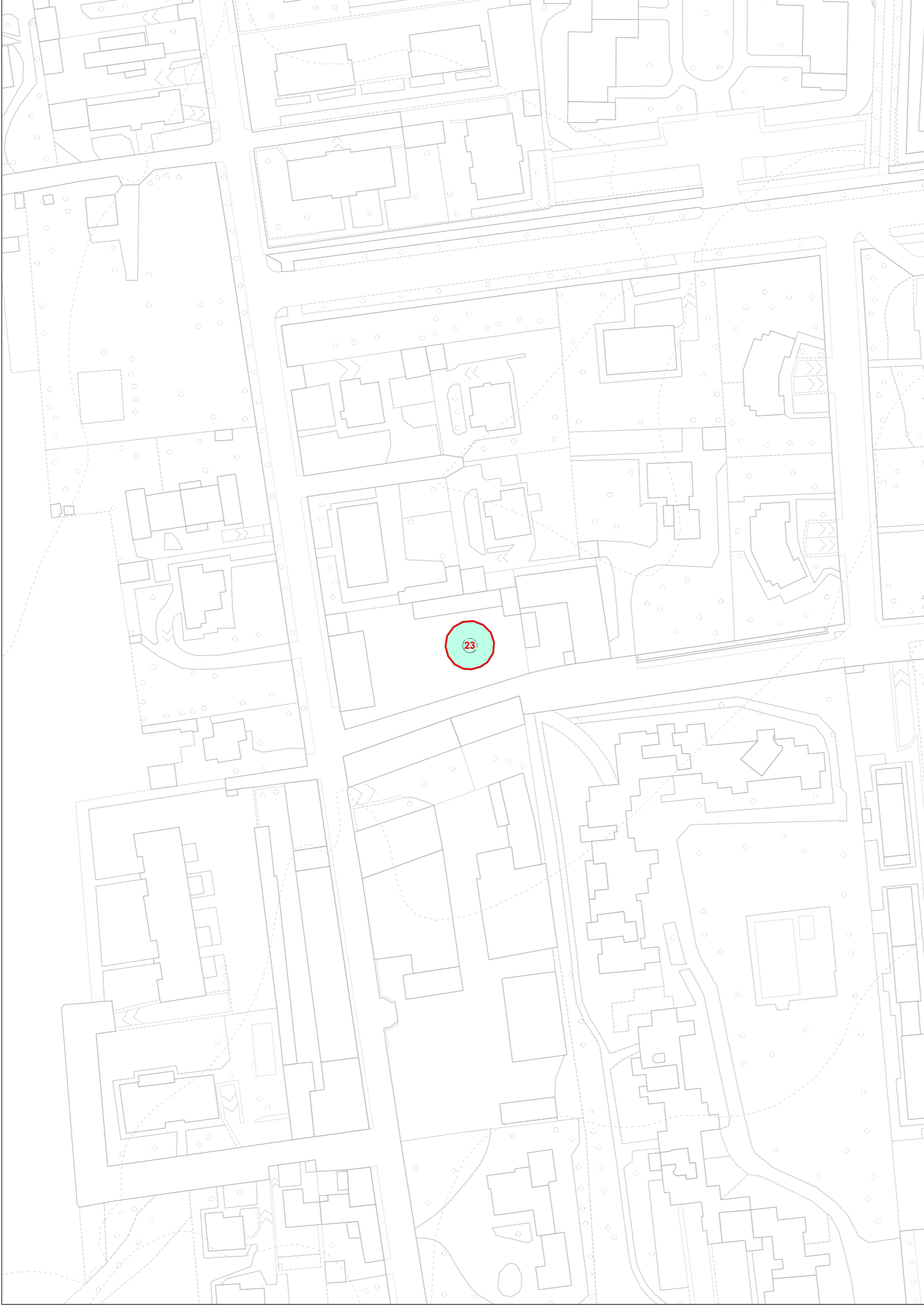
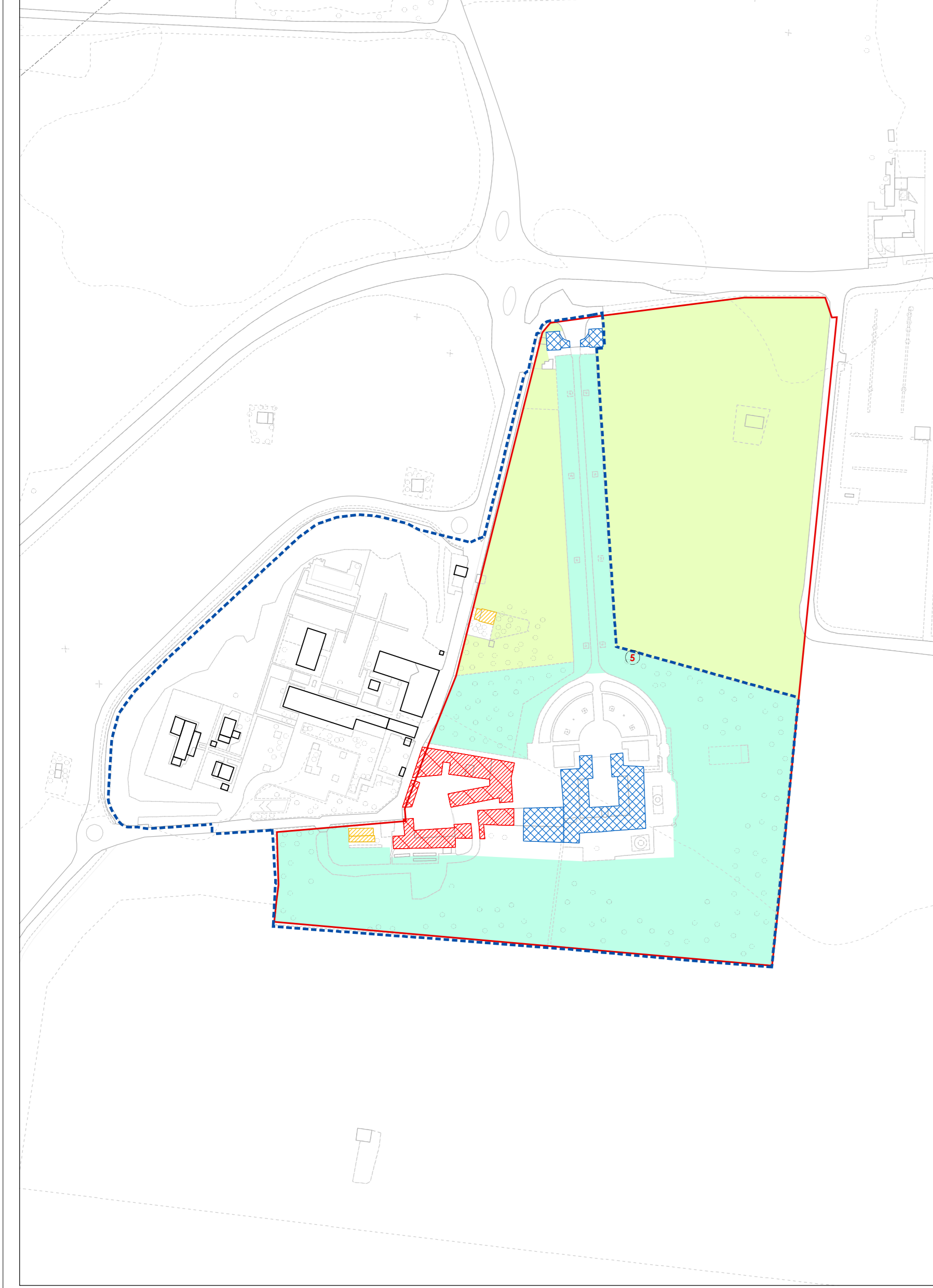

Comune di Vimercate
Piano di Governo del Territorio

Piano delle Regole

TAV.1

Scala 1:1/2.000

Immobili e aree assoggettate a tutela

VARIANTE GENERALE
 APPROVAZIONE
 LUGLIO 2020
 PRIMA VARIANTE PARZIALE
 ADOZIONE
 LUGLIO 2022

Il Sindaco
 Dott. Francesco Cereda

Il Vicesindaco e Assessore alla rigenerazione urbana
 Avv. Mariasole Mascia

Il Progettista
 Arch. Massimiliano Lippi

Co-progettisti
 Arch. Giovanni Dossi, Arch. Serena Righini, Geom. Giovanni Termini

Collaboratori
 Arch. Mariasylvia Agresta, Arch. Tiziana Ronchi, Arch. Chiara Paoletto (Sf e disegno del piano)