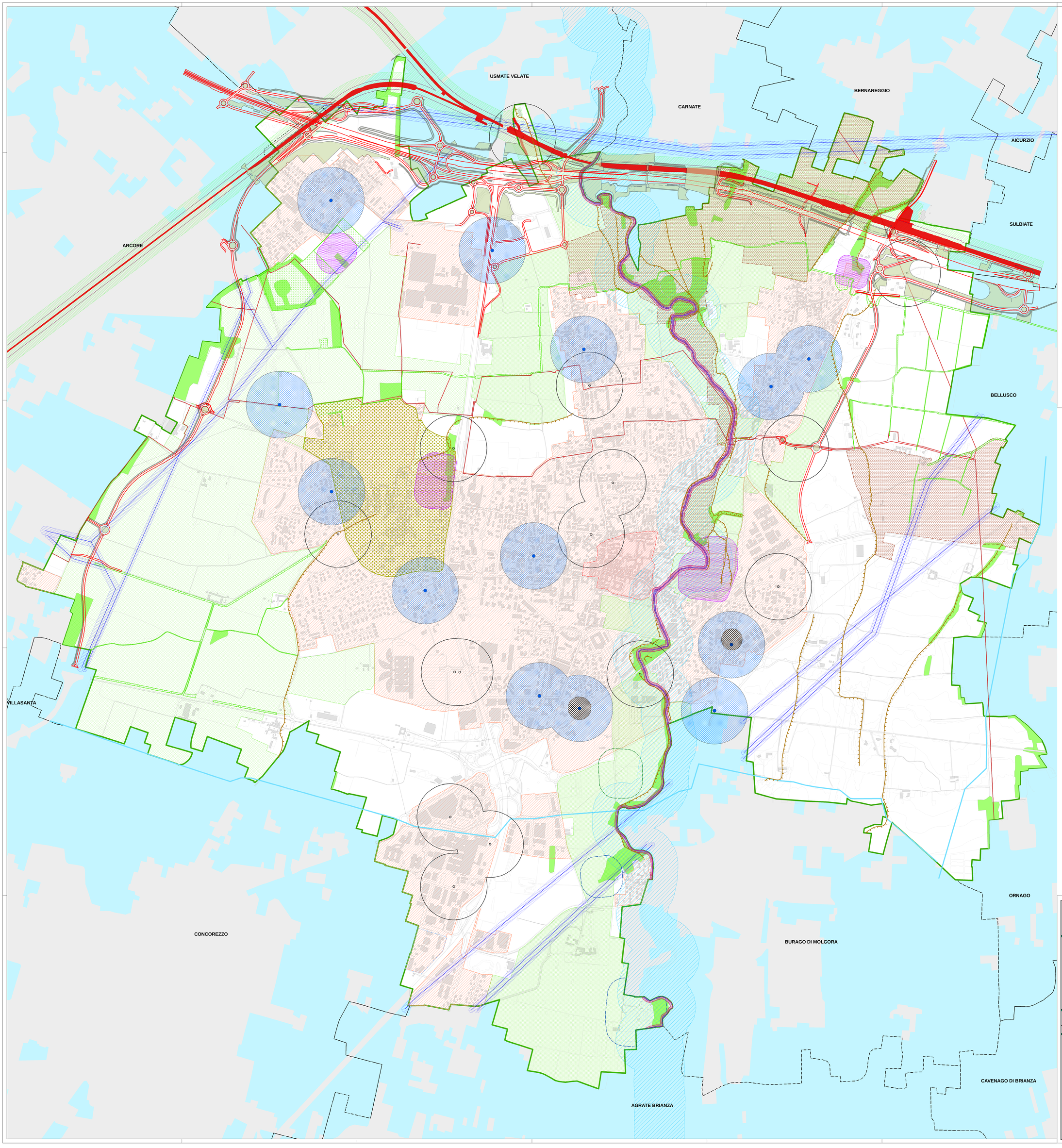

LEGENDA

- ZONA "a rischio archeologico." D.lgs. n.42 del 22/01/04 Art.10 (ex. L. 1089/39). Soprintenderza: nota 10/4/89 n.8619
- ZONA A BOSCO D. lgs. n.42 del 22/01/04 Art.142 comma 1, lett. g (ex. L. 431/85)
- VINCOLO IDROGEOLOGICO R.D. 3267 del 30/12/23 Art.1 Nota regionale Prot. 1013 del 5/9/79
- PARCO LOCALE DI INTERESSE SOVRACOMUNALE DEL MOLGORA
- PARCO LOCALE DI INTERESSE SOVRACOMUNALE DELLA CAVALLERA
- ZONA DI RISPETTO CIMITERIALE R.D.1265 del 27/7/34, art.338 D.P.R. 285 del 10/9/90 art.57 Decreto prefettizio n.4832 del 9/11/59, Decreto ministero della sanità n. 9105 del 4/1/62 e n. 2352 del 28/11/64 D.C.C. n. 21 del 04/05/09
- LIMITI DI RISPETTO LINEE FERROVIARIE E METROPOLITANE D.P.R. 753/80 Art. 49 e 51
- TORRENTE MOLGORA Fascia di rispetto di 10 metri R.D. 25 luglio 1904, n. 523. Capo VII, art. 96 lett. c
- ZONE DI TUTELA AMBIENTALE "Torrente Molgora": D. lgs. 42 del 22/01/04 Art. 142 comma 1 lett. c (ex. L. 431/85)
- TRACCIATO RETE ALTA PRESSIONE GAS METANO Società Italiana per il Gas S.p.A. DISTRETTO NORD dati al 15/11/2007
- TRACCIATO OLEODOTTO
- DELIMITAZIONE DEL CENTRO ABITATO AI FINI DEL NUOVO CODICE DELLA STRADA. Applicazione art. 4 del Decreto Legislativo 30.04.1992 n. 285 e delibera di G.C. n. 172 del 31 agosto 2015
- ZONE DI TUTELA PAESISTICO E AMBIENTALE D. lgs. 42 del 22/01/04 Art. 136 (ex. L. 1497/39), D.M. 13/2/59, D.M. 22/12/65, D.M. 8/1/70
- PERIMETRO ATTIVITA' A RISCHIO DI INCIDENTE RILEVANTE di cui al D.lgs. 334/1999 e successive modifiche e integrazioni del D.lgs. 238/05
- VINCOLO ELETTRODOTTI D.P.C.M. 8.07.2003 - G.U. n. 200 del 29.08.2003 - D.M. del 29.05.2008 suppl. ord. n. 160 al G.U. n. 156 del 05.07.2008 - L.R. 12/05 art. 8 comma 1 lett. b
- AREA DI SALVAGUARDIA POZZI ACQUA POTABILE D.P.R. 236 del 24/5/88 e D.G.R. 15137 del 27/6/96. (Solo per i pozzi il D.P.R. definisce una inedificabilità assoluta di mt. 10 dal pozzo)
- PROPOSTA DI RIDELIMITAZIONE AREE DI RISPETTO DEI POZZI ACQUA POTABILE CALCOLATA CON IL METODO TEMPORALE D.G.R. 6/15137 del 27/6/96
- STAZIONI RADIOBASE L.R. 11.05.2001 n.11 - D.G.R 11.12.2001 n. 7/7351
- FASCIA DI RISPETTO DEPURATORE CONSORTILE D.C.J. del 4/2/77 All. 4 punto 1.2 (ex. L. 319/76) - L.R. 22.07.2002 n. 15
- LIMITE DI RISPETTO PIATTAFORMA ECOLOGICA COMUNALE L.R. 26/03
- ELEMENTI GEOMORFOLOGICI - ORLI DI TERRAZZO - art. 11 PTCP Monza Brianza (definiti sulla base cartografica di dettaglio - specifico rilievo)
- TESSUTO URBANO CONSOLIDATO
- TRACCIATO DEFINITIVO REVISIONATO PEDEMONTANA
- TRACCIATO RETE FERROVIARIA GRONDA EST
- CONFINE COMUNALE

Regione Lombardia

Città di Vimercate

PROVINCIA MONZA BRIANZA

COMUNE DI VIMERCATE

Piano di Governo del Territorio

PIANO DELLE REGOLE

ALLEGATO PR 2.7	VINCOLI DI LEGGE	NOVEMBRE 2010 APPROVAZIONE
SCALA 1:5000	MODIFICATA IN SEGUITO ALLE CONTRODEDUZIONI ALLE OSSERVAZIONI	FIRMA VARIANTI PARZIALI APPROVAZIONE APRILE 2014

Sindaco
Sig. Paolo Brambilla

Segretario Generale
Dott. Sandro De Martino

Assessore all'Urbanistica
Sig. Corrado Boccoli

Responsabile del procedimento e coordinatore
Ing. Bruno Ciranf

Ufficio di Piano

Tecnici interni: Area Pianificazione e Gestione del Territorio

Consulenti esterni: Dott. Claudio Como (Indagine Geologica), Eurogeo s.n.c. (Valutazione Ambientale Strategica), Avv. Guido Inzaghi (parte Normativa)