

LEGENDA

-  CENTRI STORICI E NUCLEI DI ANTICA FORMAZIONE (IGM alla soglia 1888) - art. 36 P.T.C.P.
-  CENTRI E NUCLEI STORICI DEL PRG VIGENTE (catasto storico alla soglia 1905) RIPROPOSTI DAL PGT - art. 25 P.P.R.
-  ANNESSIONI
-  ESCLUSIONI
- RICONOSCIMENTO E TUTELA DELLA VIABILITA' STORICA E D'INTERESSE PAESAGGISTICO - art. 26 P.P.R.**
-  TRACCIATO VIARIO ALLA SOGLIA 1200
-  TRACCIATO VIARIO ALLA SOGLIA 1888
-  TORRENTE MOLGORA
-  TESSUTO URBANO CONSOLIDATO
-  CONFINE COMUNALE

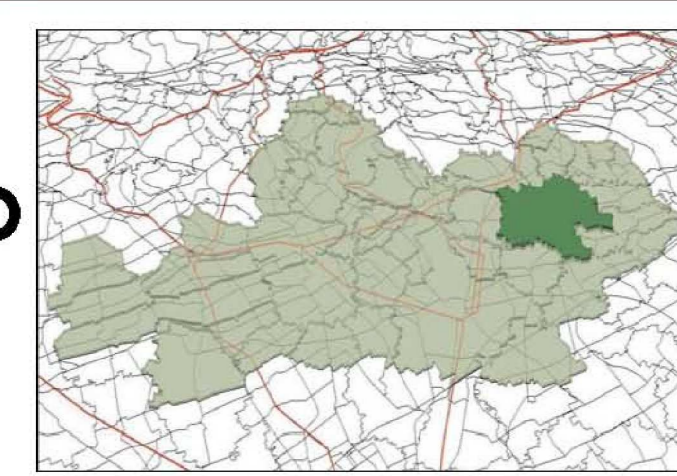

COMUNE DI VIMERCATE
Piano di Governo del Territorio



DOCUMENTO DI PIANO
 QUADRO CONOSCITIVO ai sensi dell'Art. 8.1.b L.R. 11.03.2005 n°12

ALLEGATO DP 3.4b	PERIMETRI DEI CENTRI STORICI	NOVEMBRE 2010 APPROVAZIONE
SCALA 1:8000	MODIFICATA IN SEGUITO ALLE CONTRADDIZIONI ALLE OSSERVAZIONI	PRIMA VARIANTE PARZIALE APPROVAZIONE APRILE 2014

Sindaco
 Sig. Paolo Brambilla

Assessore all'Urbanistica
 Sig. Corrado Boccoli

Responsabile del procedimento e coordinatore
 Ing. Bruno Ciant

Ufficio di Piano
 Tecnici Interni: Area Pianificazione e Gestione del Territorio
 Consulenti esterni: Dott. Claudio Como (Indagine Geologica), Eurogeo s.r.l.c. (Valutazione Ambientale Strategica), Avv. Giulio Inzaghi (parte Normativa)

Segretario Generale
 Dott. Sandro De Marfino

