

1 - S. MAURIZIO

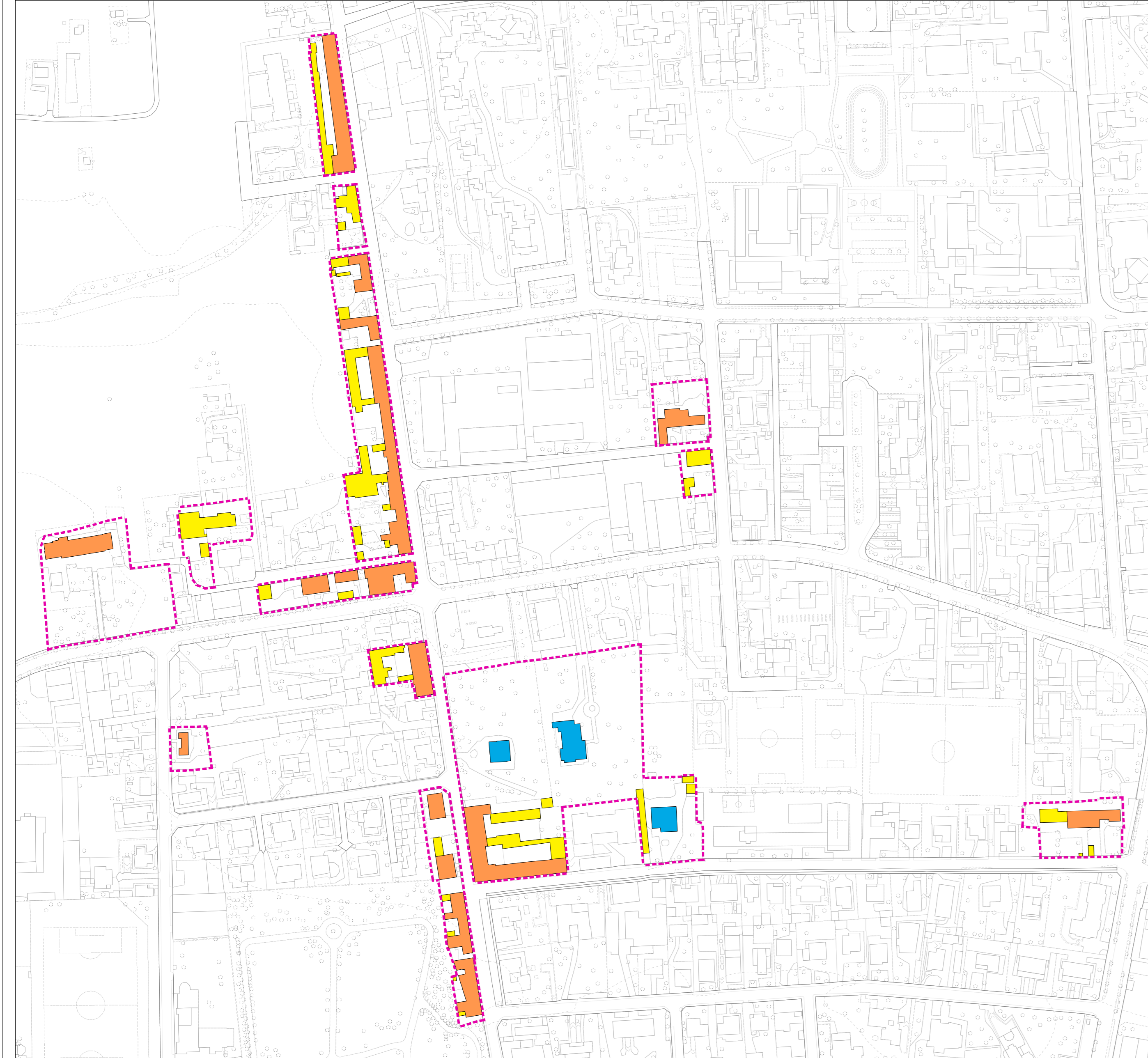

5 - MORIANO

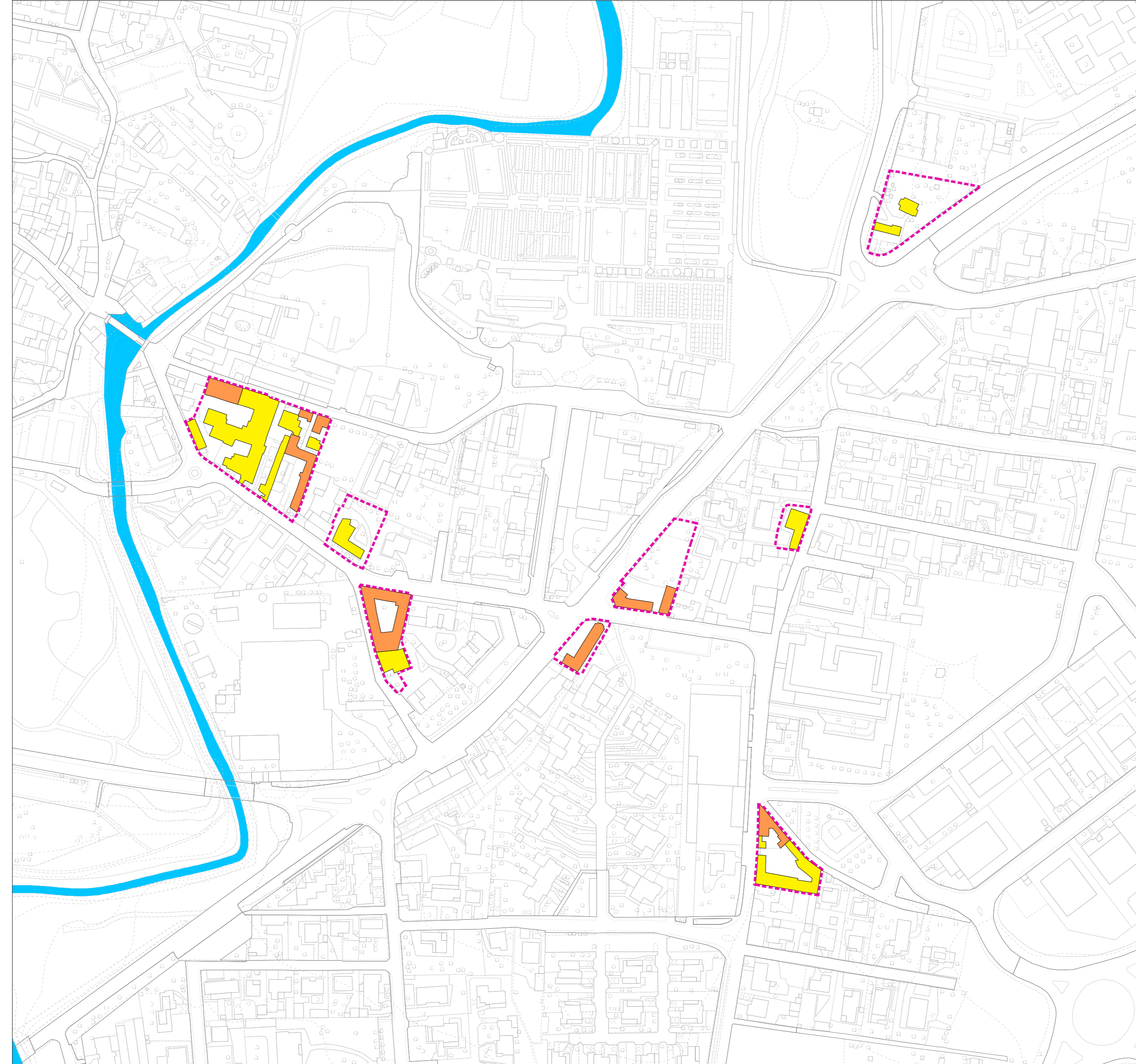

6 - ORENO (VIA ROTA)



7 - VELASCA

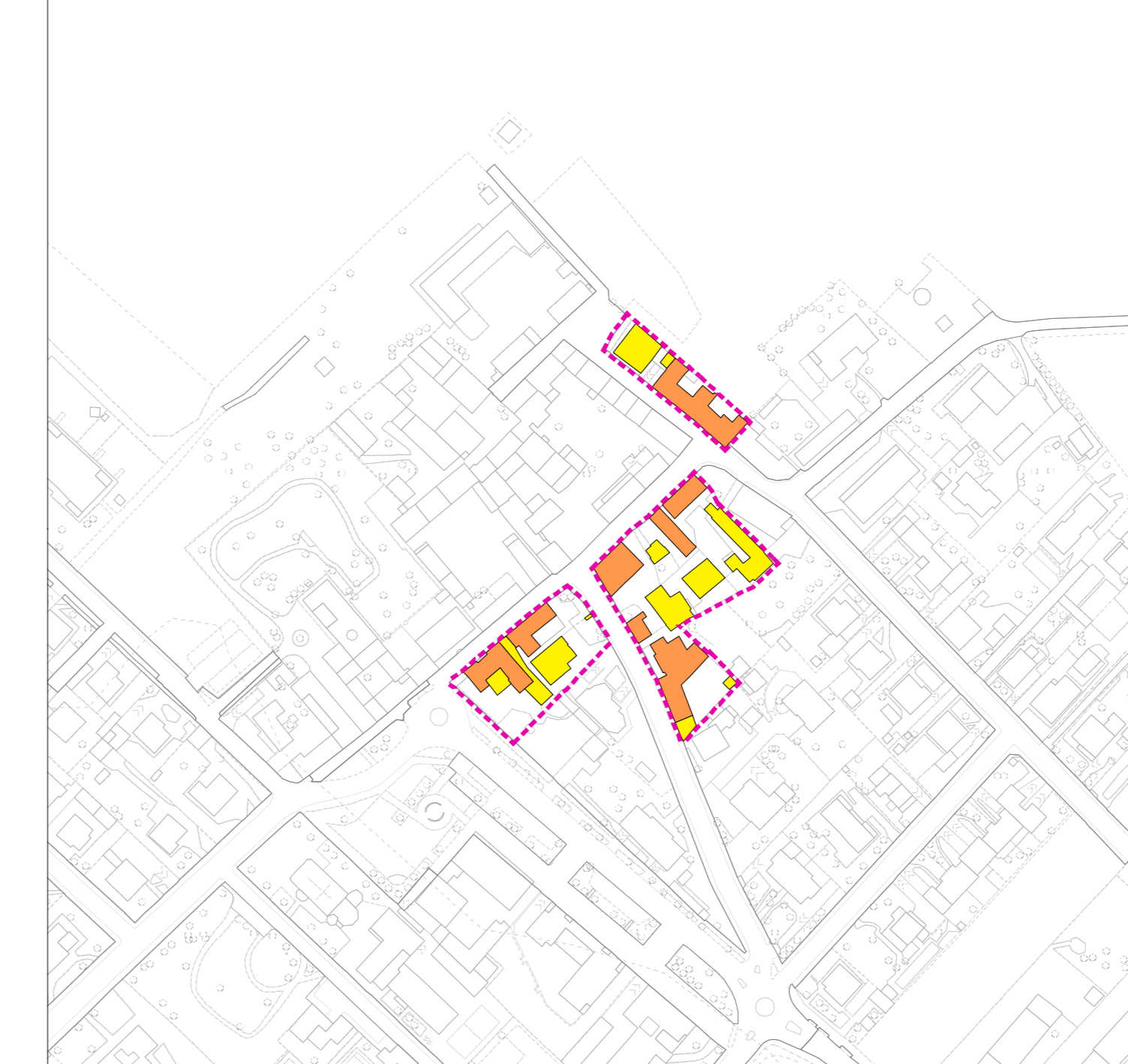

8 - ORENO (VIA ASIAGO)

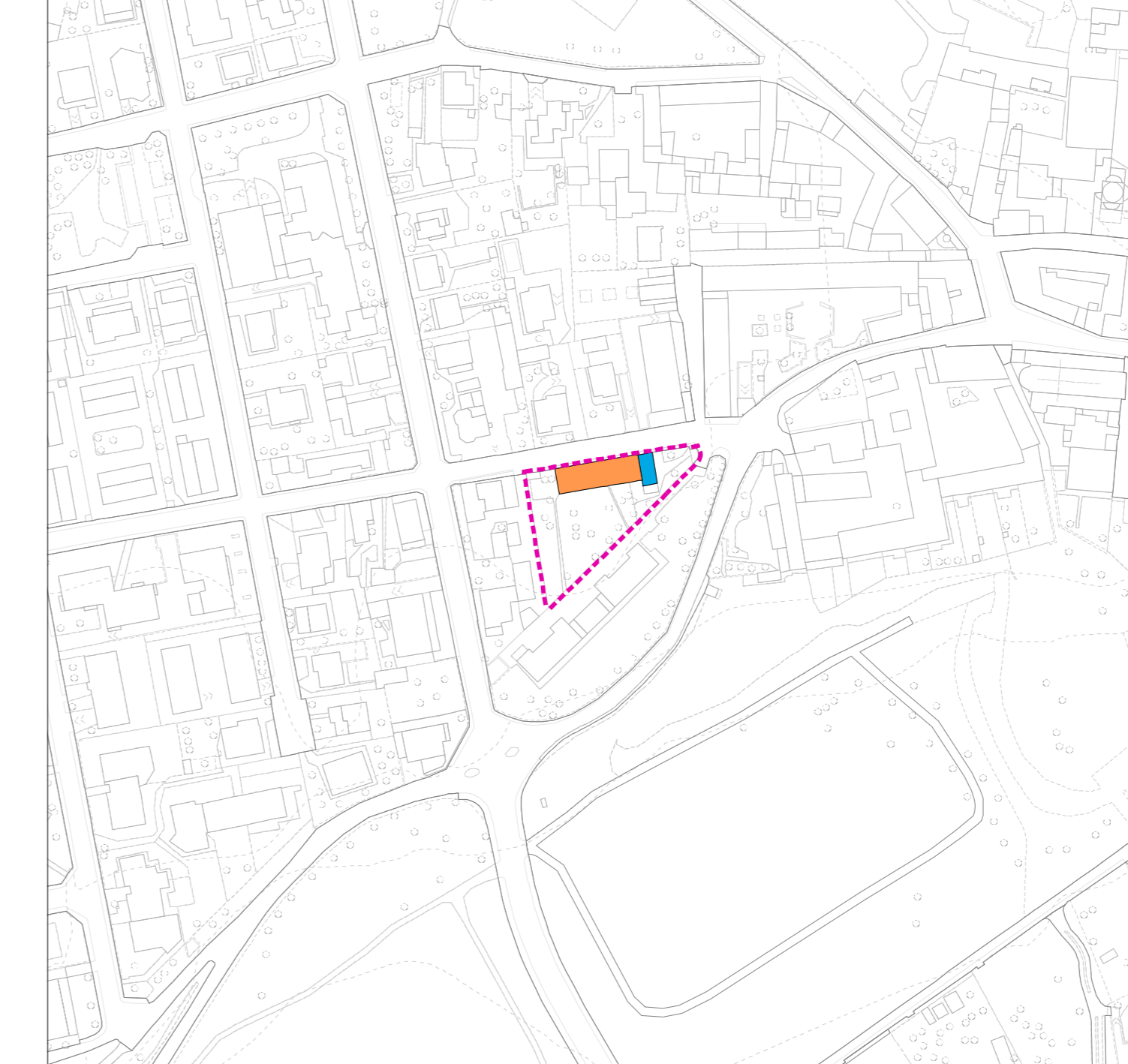

9 - SUD (VIA TRENTO)

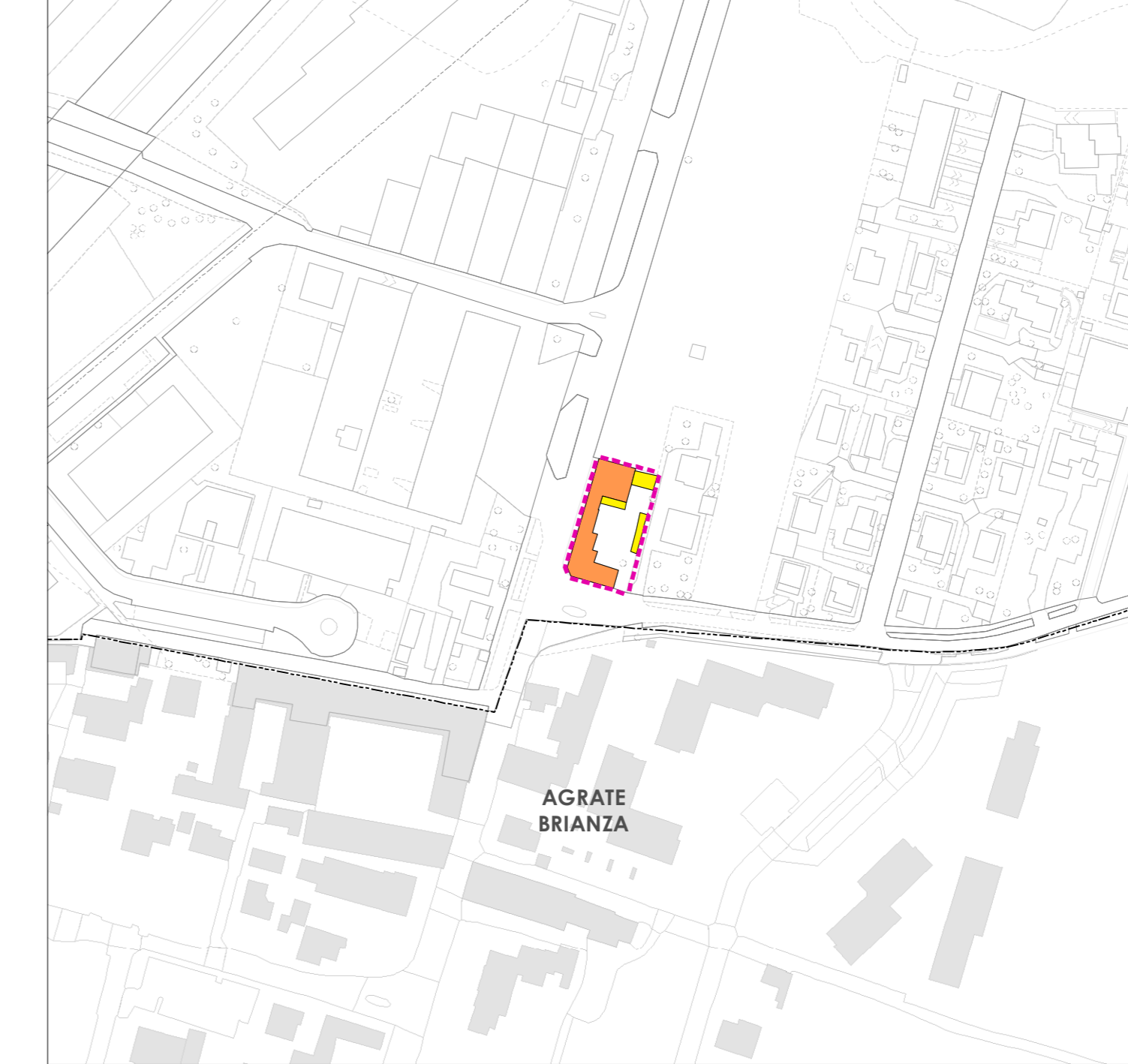

### LEGENDA

- AMBITI DI VALORE AMBIENTALE-ARCHITETTONICO**
- PERIMETRO DEGLI AMBITI DI VALORE AMBIENTALE-ARCHITETTONICO
- TIPO EDIFICI**
- TIPOLOGIA 1
  - TIPOLOGIA 2
  - TIPOLOGIA 3
- ELEMENTI DI FONDO**
- DBT 2021
  - TORRENTE MOLGORA

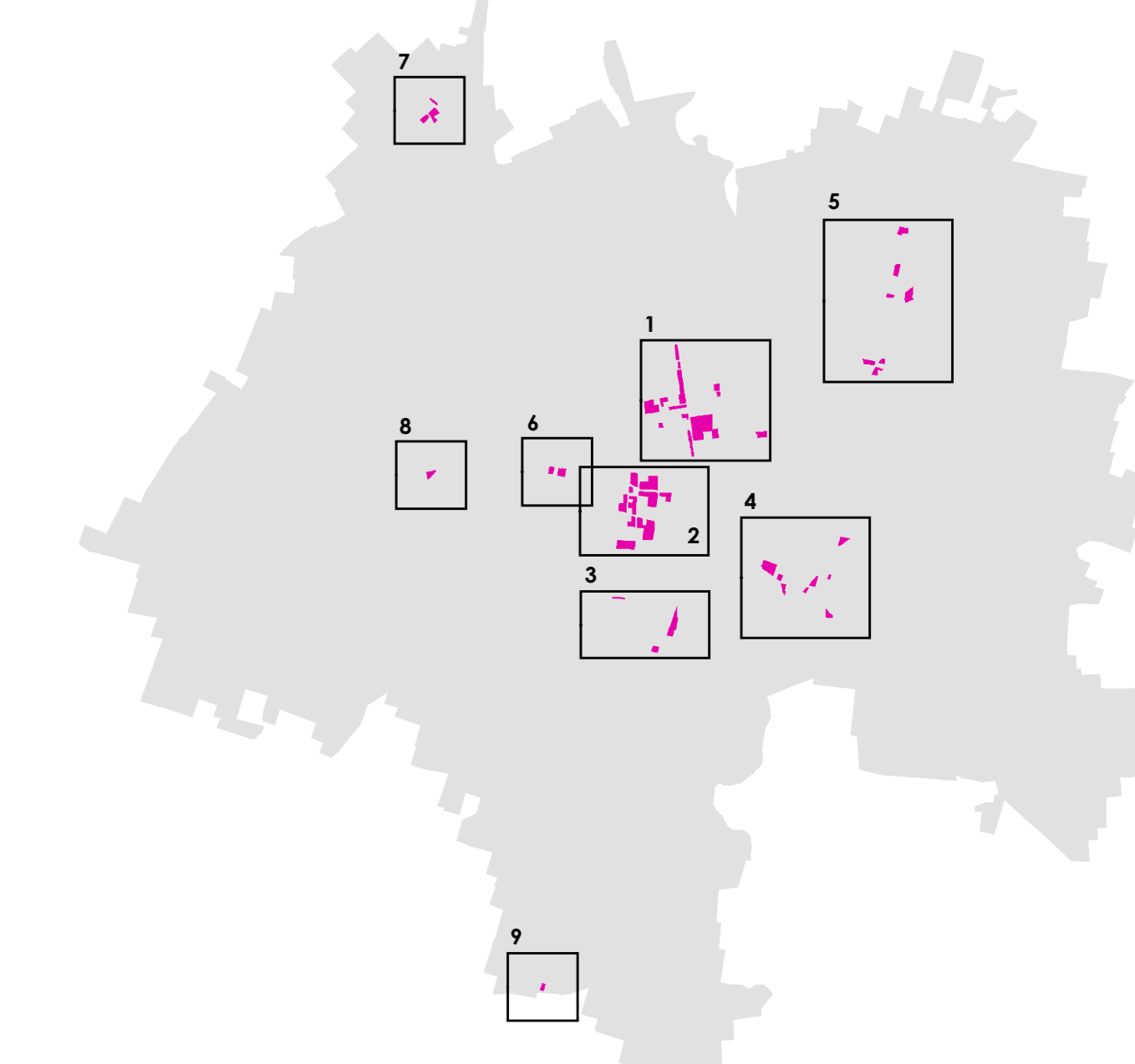

2 - CENTRO

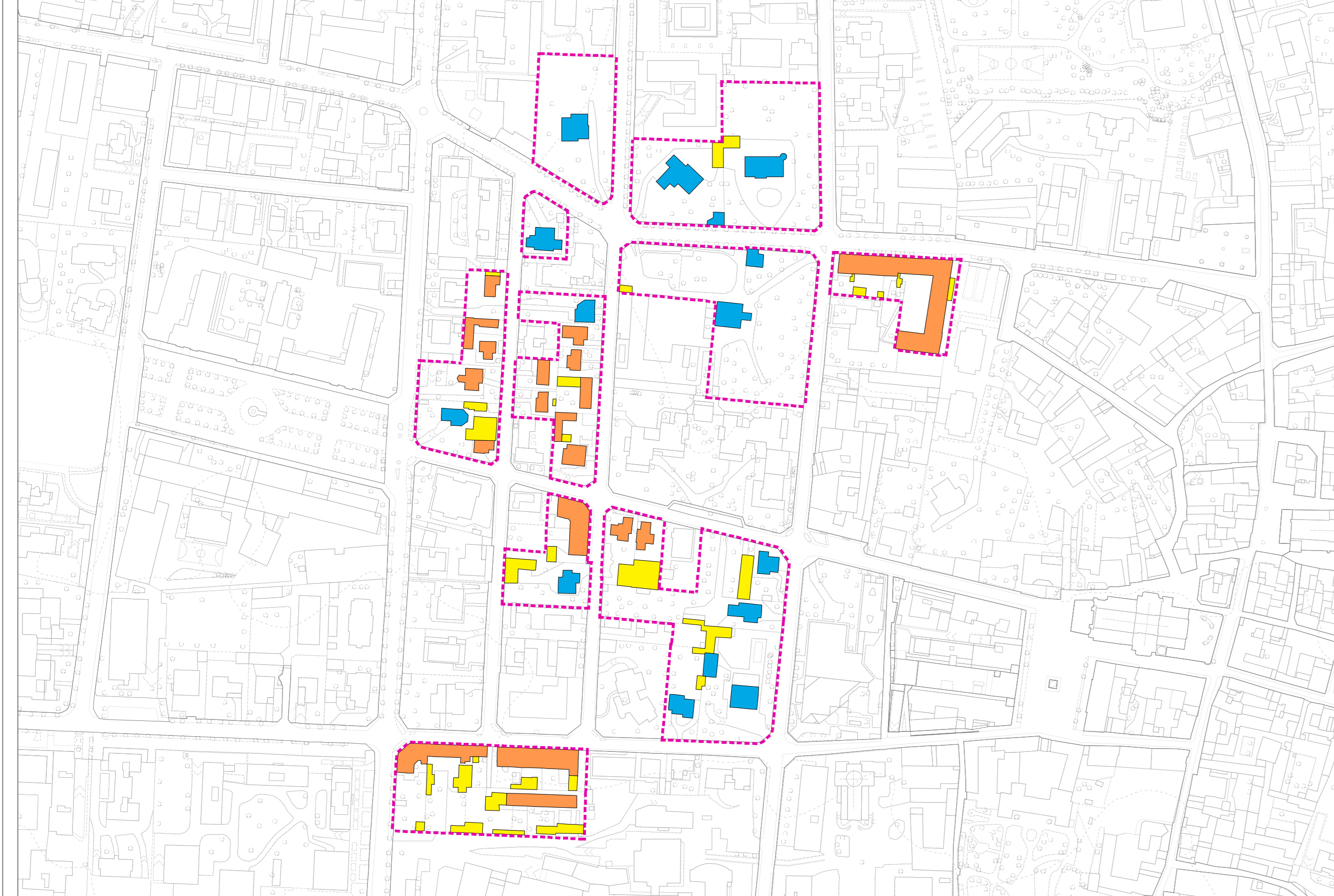

6 - RUGGINELLO

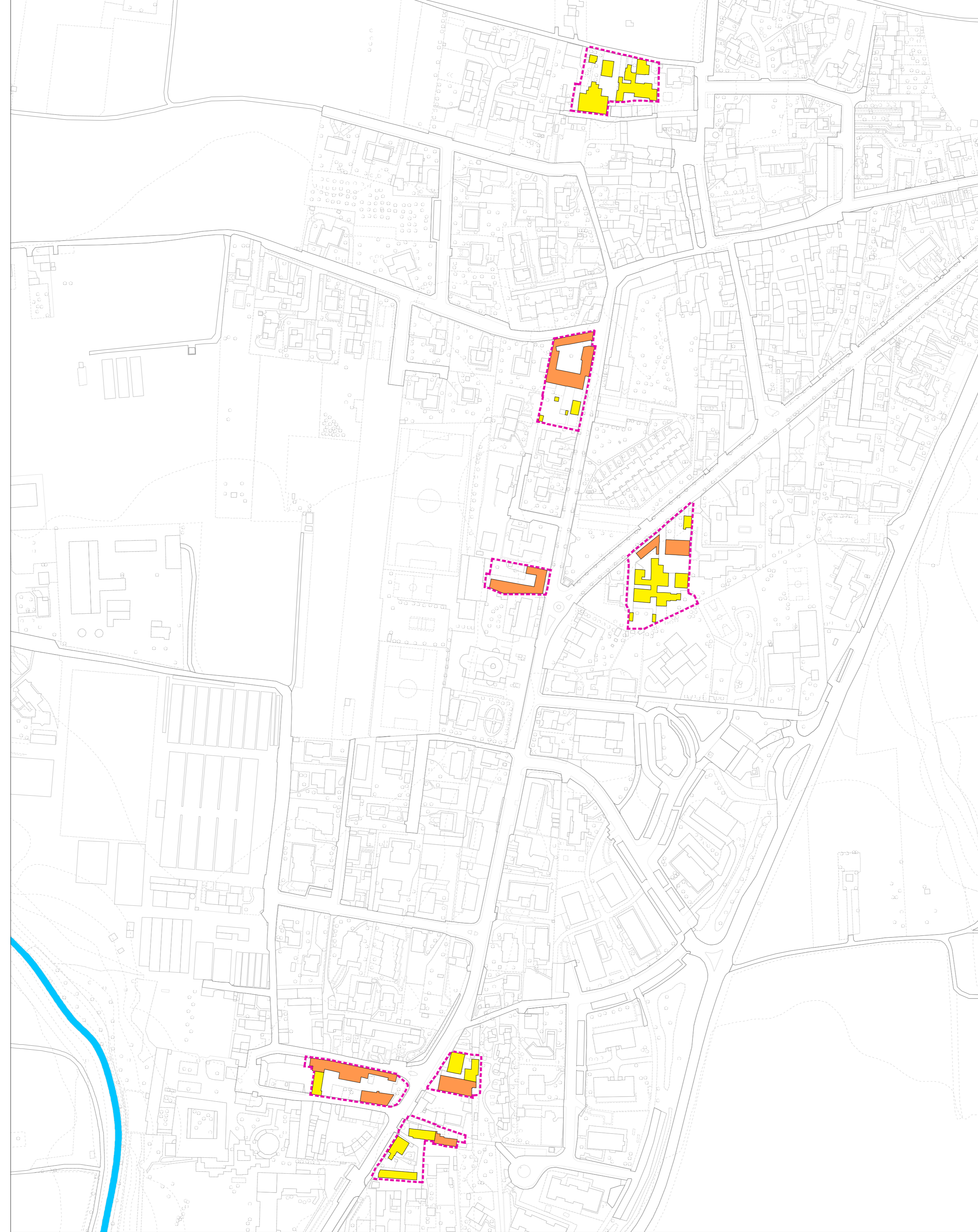

3 - CENTRO (VIE MILANO E PADGORA)



**Comune di Vimerate**  
**Piano di Governo del Territorio**

**Piano delle Regole**

**TAV.5** Tavola tipologica dei fabbricati ante '40  
 Scala 1:2.000

VARIANTE GENERALE APPROVAZIONE LUGLIO 2020  
 PRIMA VARIANTE PARZIALE APPROVAZIONE MARZO 2024

**Il Sindaco**  
 Dott. Francesco Cereda

**Il Vicesindaco e Assessore alla rigenerazione urbana**  
 Avv. Mariasole Mascia

**Il Dirigente dell'Area Governo del Territorio e Infrastrutture**  
 Arch. Giancarlo Scaramozzino

**Il Progettista**  
 Arch. Massimiliano Lippi

**Co-progettisti**  
 Arch. Giovanni Dossi, Arch. Serena Righini, Geom. Giovanni Termini

**Collaboratori**  
 Arch. Mariasilvia Agresta, Arch. Tiziana Ronchi, Arch. Chiara Paoletti (SIT e disegno del piano)

ELABORATO OGGETTO DI MERO AGGIORNAMENTO DELLA RESTITUZIONE CARTOGRAFICA SU DBT 2021